

かんまき 社協だより

第 56 号

2016.10

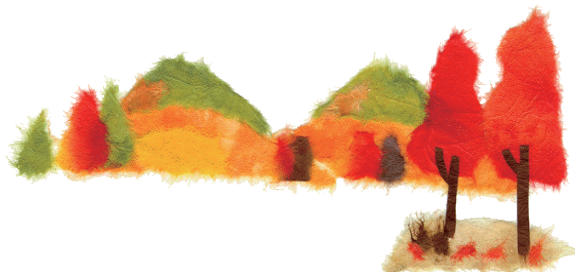

(写真は昨年の様子です)

今年も10月1日から赤い羽根の共同募金が始まります。この募金は、「自分の町をよくする仕組み」をスローガンに運動しています。

皆様からいただいた募金は、民間の福祉活動や災害ボランティア活動の支援などに活用されています。

上牧町でも街頭募金の他に自治連合会や学校、商店等にご協力をいただき、町内のボランティア活動や小地域ネットワークの助成に活用されています。

下記の日程で街頭募金を行いますので、皆様のご協力をよろしくお願いいたします。

【日程】

- ・10月3日(月) 10:00～11:30
おくやま・アピタ
- ・11月3日(木) 10:00～11:30
ペガサスフェスタ開催中につき
ペガサスホール周辺



目次

夏休み子どもサロンのご報告	・・・2
タウンカレッジのご案内	・・・3
スイーツ甲子園のご案内	・・・4
小ネット&町V連の活動紹介	・・・5
寄附金のご報告	・・・6

発行：社会福祉法人上牧町社会福祉協議会
上牧町上牧 3245-1
TEL: 0745-76-6098
FAX: 0745-79-0895

上牧町社協

検索

なつやすみ☆

夏休み子どもサロンのご報告

児童を対象とした「夏休み宿題サロン」が小地域ネットワークのある地域で行われました。公民館などを利用し現役大学生が学習ボランティアとして子ども達をサポートする今年度初めての試みとなりました。

7月26日の服部台地区を皮切りに10カ所で延べ79名の子ども達の参加となりました。

サロンでは先ず学習時間を取りじっくり夏休みの宿題に勤しみます。1時間集中して取り組む子や友達と協力する子、学生ボランティアに教えてもらう子など様々です。その後は遊びの時間です。「手作りダーツで遊ぼう！」ではストローに牛乳パックで作った羽根を貼り、先には粘着力のあるガムテープをつけたダーツ。的は段ボールに四角や丸など色んな形を描きそれぞれに点数を書き込み準備は完了。チーム対抗のゲームを行いました。地域によっては大人も一緒に対戦しました。

今回のサロンでは地域の大人と子どもとが楽しんで交流ができ、子ども達の様子を知る機会となりました。



かんまき タウンカレッジ



Kanmaki Town College

今回のご案内では、11・12・1月の講座の参加申込みの
受付をさせていただきます！

『兵庫県立福祉のまちづくり研究所視察』

日時：平成28年11月2日（水）
場所：兵庫県立福祉のまちづくり研究所
講師：北川 博己氏

※別途交通費500円+昼食代

タウンカレッジ初となる県外研修で
す！先駆的な福祉活動地で福祉のま
ちづくりについて学んでみませんか。
（予定）集合 8時半 2000年会館
研修 10時頃（昼休憩あり）
解散 15時頃 2000年会館

予期せぬ災害に備えるために今、私
たちのできる防災への取り組みを一
緒に考えてみませんか。

『減災・防災～私たちにできること～』

日時：平成28年12月17日（土）10～12時
場所：上牧町保健福祉センター会議室1
講師：呉羽 文彰氏

『健康と美容～ハンドマッサージ～』

日時：平成28年1月21日（土）10～12時
場所：上牧町保健福祉センター会議室1
講師：今西 千代氏

ハンドマッサージを体験してみませ
んか。心も体も健康に、リラックスで
きる方法を一緒に見つけましょう。

【申込み・問い合わせ】

上牧町社会福祉協議会（上牧町保健福祉センター内）

TEL 76-6098 Fax 79-0895

参加費：各講座200円 定員：各講座25名



主催：かんまきタウンカレッジ実行委員会



申込み用紙きりとり線

フリガナ 氏名		受講希望 ○をつけてください	11月・12月・1月
電話番号		住所	

申込み用紙を記入の上、社会福祉協議会の窓口までお持ちいただくか、電話での受付も行っています。

～カフェぷらっと～



『第8回スイーツ甲子園 奈良大会に出場します!』

昨年グランプリを獲得したスイーツ甲子園奈良大会が10月15日(土)にイオンモール大和郡山1階北小路コートにて開催されます。

ぷらっとは今回で4度目の出場となります。「大和の陽(やまとのはる)」というパウンドケーキで挑戦します。会場では出場している事業所のケーキやお菓子の試食と投票が行われます。

お時間がある方はぜひご来場いただきまして、ぷらっとへの投票をよろしくお願い致します。



『はたらく障害者応援フェア』のご報告

「はたらく障害者応援フェア」として販売会が7月9日(土)10日(日)にイオンモール高の原店、8月20日(土)21日(日)にエコーラマミにて開催され、カフェぷらっとも参加しました。

たくさんの方が来てくださり大盛況でした。ぷらっとのケーキも多くの方に知っていただくことができたこと感謝しています。とても良い機会になりました。

また、メンバーさんの販売活動は日頃からのアピタさんや上牧町役場での販売活動の積み重ねを発揮できたことで奈良県障害福祉課の方や他の事業所の方に評価していただくことができました。メンバーさんもとても喜ばれていました。一緒に活動させてもらっているこちらもとても嬉しく思いました。



小地域ネットワーク活動紹介

～滝川台ネットワーク 夏休みお楽しみ会開催～

去る8月28日、夏休み最後の日曜日に滝川台地区の子ども達を対象とした「夏休みお楽しみ会」が滝川台コミュニティセンターで行われました。子ども達にとっては恒例の集まりで滝川台ネットワークと婦人会、有志の方々の協働運営で行われています。

オープニングは婦人会による大型紙芝居。防犯に関するものと「舌切りすずめ」が行われました。その後はヨーヨー釣りや輪投げなど縁日を思わせる催しが行われました。

最後のビンゴゲームでは大人も子供も数字を告げられる度にワクワクドキドキの時間を過ごしました。

小地域ネットワーク活動は、地域住民の交流や親睦、助け合いの活動を行っています。今回のサロンでは、総勢69名の参加があり顔の見える関係に拡がりを感じるものとなりました。



ボランティア活動紹介

2000年会館のロビーに「ボランティア紹介パネル」を設置し、1周年を迎えました。

上牧町内のボランティア団体の活動紹介や活動報告、ボランティア講座（タウンカレッジ等）の案内を掲載し、活動紹介冊子も随時更新し、2000年会館に来てくださった方々へPRしています。

設置し始めた頃は、足を止めてパネルを見てくださっている方は少なかったですが、徐々にパネルの前で足を止め、じっくり見てくださる方が増えてきました。

パネルの横に設置している「ボランティア紹介チラシ」を手に取ってくださる方も増えました。チラシを手に取り、問い合わせしてくださる方もおられます。

「ボランティアを始めようかな」「新しい活動をしてみようかな」と考えておられる方に気軽に情報を得ていただけるよう今後も発信を続けていきますので、2000年会館に来られた際はぜひご覧ください。



(季節の折り紙：てあそび club)



第5回なら小地域福祉活動サミット

8月27日(土)に奈良県社会福祉協議会主催の「なら小地域福祉活動サミット」が県社会福祉総合センターにて開催されました。このサミットは地域活動をされている方々が一堂に会し、取り組みや工夫を学び合い、より一層元氣な活動が広がることを目的とされています。

上牧からは日頃、地域のために小地域ネットワーク活動に取り組んでおられる方、7名が参加されました。

基調講演「希望のつくり方」と分科会「①お互いさまで助け合う生活支援活動の実践」「②みんなのいい場所、出番のある地域・場の持つ力を考えよう」「③その手があった☆世話人も楽しむための5つのコツとその方法」「④県域における小地域福祉活動の活性化に向けて」にそれぞれ参加されました。

実際に共感できることも多々あり、その中でも自分達でできること・地域でできることを振り返ることができたようです。

今回の学びは各地域の福祉のまちづくりの参考になったのではないのでしょうか。上牧の福祉のまちづくりの新たな一歩となった一日でした。



寄附金のご報告

(平成28年6月15日～9月14日)

上牧町社会福祉協議会では、地域福祉推進のためご寄附をお願いしています。皆様からいただきました寄附金は地域福祉事業に活用させていただきます。

たくさんのご寄附をいただき、ありがとうございました。

氏名(団体名)	種別	金額
友愛会	1円募金	3,377円
明朗会	同上	471円
匿名	同上	1,384円
ふれあいの会	社協まつり寄附金	1,000円
しもまきネット	同上	2,000円
ゆりが丘まつり	共同募金	197円
松里園まつり	同上	666円
桜ヶ丘まつり	同上	3,567円
北上牧まつり	同上	2,250円

広告

社協だよりでは、広告スペースを設けております。広告希望の方は社会福祉協議会までご連絡ください。

予期せぬ**災害**や**万一の事故**の際に
身近で**頼りになる代理店**をめざして

**笑顔になる
保険選び**

有限会社 **エナミ総合保険** ■保険代理店
東京海上日動火災保険株式会社
東京海上日動あんしん生命保険株式会社
☎0745-73-8189
上牧町片岡台1-6-116 セントラルヒルズ西大和1階 **エナミ保険** **検索**