

かんまき 社協だより

第 57 号
2017.1



新年あけましておめでとうございます
本年もよろしくお願いいたします



共同募金運動は、10月1日から12月末までの運動期間を無事終わりました。ご協力いただいた皆さんありがとうございました。

写真は上牧第3小学校の皆さんです。生徒会の皆さんと先生方が「赤い羽根の共同募金」の募金活動をしてくださいました。今年度も上牧町内のすべての小中学校にご協力をいただき、学校での募金活動をしていただきました。共同募金のご報告は6ページに掲載しています。



目次

カフェぷらっとのご報告	・・・2
タウンカレッジのご案内	・・・3
おひさま広場のご案内	・・・4
小ネット&町V連の活動紹介	・・・5
共同募金のご報告	・・・6

発行：社会福祉法人上牧町社会福祉協議会
上牧町上牧 3245-1
TEL: 0745-76-6098
FAX: 0745-79-0895

上牧町社協

検索

～カフェぷらっと～

cafe pratto



スイーツ甲子園のご報告

「第8回スイーツ甲子園奈良大会」が10月15日にイオンモール大和郡山店にて開催されました。上牧町社会福祉協議会が運営する「カフェぷらっと」も今回で4度目の参加になります。

スイーツ甲子園は障害のある人が働く事業所が手作りのお菓子の味やアイデアを競うコンテストです。

昨年は皆様のあたたかい応援のおかげで『花橘の薫』がグランプリを受賞することができました。おかげさまでカフェぷらっとやアピタでの販売会は大変好評をいただいています。

今回は『大和の陽(やまとのはる)』という梅とほうじ茶、米粉を使用して奈良の伝統食の茶がゆをイメージしたパウンドケーキで挑戦しました。今回も12事業所中3位の評価をいただきました。ご協力をいただいた方々には厚くお礼を申し上げます。

『大和の陽』も販売を開始していますので是非一度ご賞味ください!!

ケーキ販売は毎週金曜日10時からアピタ西大和店サービスカウンター横にて行っています。アピタへお越しの際は是非一度お立ち寄りください。



衛生協会表彰

カフェぷらっとが平成28年度食品衛生優良施設として保健所長から表彰をいただきました。今後も食品の管理やお店の衛生状態に注意し、お客様に気持ち良く利用していただけるよう職員、メンバー共に取り組んでいきたいと思っております。

2000年会館へお越しの際は是非お立ち寄りください。お待ちしております!!

かんまき タウンカレッジ

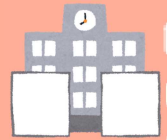

Kanmaki Town College

～ 2月・3月講座の参加申込みのご案内～

テーマ『短歌のちから～石川啄木・周辺の人々～』

日時：平成29年2月18日（土）

10：00～12：00

場所：上牧町保健福祉センター会議室1

講師：尾崎 由子氏

10月開講予定だった「短歌」の講座が延期となっておりましたが、この2月18日について開講します！前回申し込めなかった方ぜひこの機会にご参加ください。人気の講座ですのでお早めにお申し込みください。一緒に短歌のこころに触れてみませんか？

テーマ『楽しく子育てするために』

日時：平成29年3月8日（水）

10：00～12：00

場所：上牧町保健福祉センター会議室1

講師：辻井 典子氏（片岡台幼稚園）

子育て中のお母さん、お父さん。子育てしているといろいろな悩みはありませんか？一人で抱えず、楽しく子育てするためのヒントを一緒に探しませんか？子育て中のお母さんとお父さんを応援したい！という方もぜひご参加ください。地域で子育て応援しましょう！（※サロンぽけっとにて託児有り）

【申込み・問い合わせ】

上牧町社会福祉協議会（上牧町保健福祉センター内）

TEL 76-6098 Fax 79-0895

参加費：各講座200円 定員：各講座30名



主催：かんまきタウンカレッジ実行委員会



申込み用紙きりとり線

フリガナ 氏名		受講希望 ○をつけてください	2月・3月
電話番号		住所	

申込み用紙を記入の上、社会福祉協議会の窓口までお持ちいただくか、電話での受付も行っています。

親子で遊ぼう 参加者募集!



おひさま広場

おひさま広場は親子で参加し、一緒に遊びながら子どもとの関わりやお母さん同士の仲間づくりをお手伝いする広場です。親子で楽しめるプログラムをご準備していますのでみなさんご参加くださいね。
内容の詳細については説明会にてご案内いたします。

申込み説明会

日 程	平成29年2月10日(金) 10:00~12:00	
場 所	西大和アピタささゆりルーム	
参加対象者	ひよこクラス・・・0歳児	H28.4.2~H29.4.1生 (第1子対象)
	うさぎクラス・・・1歳児	H27.4.2~H28.4.1生
	くまクラス・・・2.3歳児	H26.4.2~H27.4.1生

申込方法

(①②③のいずれかの方法でお申込み下さい)

- ①説明会での申込…西大和アピタ(1階ささゆりルーム)
説明会終了後配布する申込用紙に必要事項を記入し、その場でお申し込みください。
- ②サロンぽけっとでの申込…2000年会館(2階ぽけっと)
2/13(月), 2/15(水), 2/17(金), 2/20(月)10:00~15:00の期間に申込用紙に必要事項を記入しお申し込みください。
- ③社会福祉協議会での申込…2000年会館(1階社会福祉協議会)
2/11(土)~2/20(月)9:00~17:00の受付期間に申込用紙に必要事項を記入しお申し込みください。

◆定 員

うさぎ・くまクラス25組まで(ひよこクラス定員なし)
※初めての登録の方(子ども)を優先とさせていただき、定員を超過した場合は公開抽選し結果をお知らせします。
☆抽選日: 2月27日(月)14:00~ 場所: サロンぽけっと

※おひさま広場での託児は?

おひさま広場参加中のご兄弟の託児はサロンぽけっとにて有料で行います。必要な方は説明会で配布する申込書にご記入下さい。

〔問い合わせ先〕 社会福祉法人上牧町社会福祉協議会 TEL 76-6098 FAX 79-0895

小地域ネットワーク活動紹介

くしもまきネット リース作りく

平成28年11月9日(水)に小地域ネットワークくしもまきネットのサロンが開催されました。今回は上牧町くもまきサポーターが出張され、稲穂と唐辛子のリース作りが行われました。サポーターに教わりながら作製され、最後は自由に飾りつけをして完成。自分の分だけでなく友達の分も作る方もおられ、皆さんわいわいお話も楽しみながらリース作りをされました。

以前もくもまきサポーターが出張し、タペストリーを作製したりと、くしもまきネットとくもまきサポーターの交流が続いています。

くもまきサポーターは出張活動を進めておられますので、「我が地域にも来て欲しいー」と出張を希望される方はぜひお声かけください。

小地域ネットワークくもまきネットとくもまきサポーターのつながりを感じた貴重なサロンとなりました。



ボランティア活動紹介

上牧町ボランティア連絡協議会(以下、町V連)では、年8回会議が行われ、町内に限らず、県内で行われているボランティア活動の情報などを共有されています。

12月はいつもの会議の後にミニスポーツ大会が行われました。町V連内で知恵や情報を出し合い共有し、自分の団体にそれらを持ち帰りそれぞれの活動のなかで活かすことで活動の充実を図っていくことを目的に開催されました。

種目は、おもちゃ病院社氏の案で吹き矢とポッチャでした。あまり体験されたことのない種目であったので、皆さん説明をじっくりよく聞いて積極的に体験されていました。「うちの団体のみんなに教えてあげよう!」との声があがっていました。その日のうちに吹き矢を借りられ、自身の団体の交流の時間に使われるとのことでした。

お互いに上牧町のボランティア同士ですがあまり交流がされていない現状でしたが、このような催しを開催することで今まではなかった交流の時間が生まれていました。

町V連にはさまざまな団体が所属しています。ボランティアに興味のある方はぜひお問い合わせください。

お問い合わせ▼上牧町社会福祉協議会

TEL : 0745-76-6008
FAX : 0745-79-0895



共同募金

共同募金へのご協力ありがとうございました。

平成28年度の共同募金は、皆さんの多くの善意をいただいた結果、12月16日現在で1,507,759円の募金が集まりました。

皆さんからいただきました募金は、奈良県共同募金会を通じて町内の地域福祉活動への助成や県内の社会福祉施設等への助成に活用されます。

共同募金活動にご支援並びにご協力いただきました皆様及び関係各位に厚く御礼申し上げます。

今後とも共同募金活動へのご協力、ご理解を賜りますようお願い申し上げます。

区分(団体名)	金額
戸別募金	1,146,551円
街頭募金	67,244円
職域募金	12,817円
学校募金	55,875円
上牧町商工会	20,000円
(社福)郁慈会	100,000円
奈良友誼会病院	100,000円
募金箱	5,272円

募金箱設置にご協力いただいた方々
 上牧町簡易郵便局・まきのは郵便局・
 南都銀行(上牧支店)・奈良友誼会病
 院・西大和リハビリテーション病院



災害時対応訓練のお知らせ

毎年、どこかで災害が起こっています。いつ私たちの身にふりかかってくるかわからない災害に備えた訓練を今年度も行います。

昨年は住民の皆さんや関係機関の方々、約100名にお集まりいただき、前半は天川村社協の西村氏による講義、後半は災害ボランティアセンター開設のシミュレーション訓練を実施しました。

今年度も「災害ボランティアセンターってなに?」「もし災害で家の片付けが必要になったときどうすればいい?」「ボランティア活動をしたいけどどこに行けばいい?」などの疑問を解決し、災害ボランティアセンターについての理解を深めるための訓練を実施します。ぜひご参加ください。

日時：平成29年2月26日(日)

13:30~16:00(予定)

場所：上牧町保健福祉センター

申込期日：2月3日(金)

定員：50名

▼申込み先▼

上牧町社会福祉協議会
 TEL0745-76-6098
 FAX0745-79-0895



(昨年の様子です)

広告



社協だよりでは、広告スペースを設けております。広告希望の方は社会福祉協議会までご連絡ください。



予期せぬ**災害**や**万一の事故**の際に
 身近で**頼りになる代理店**をめざして

**笑顔になる
 保険選び**

有限会社 **エナミ総合保険** 保険代理店
 東京海上日動火災保険株式会社
 東京海上日動あんしん生命保険株式会社
☎0745-73-8189
 上牧町片岡台1-6-116 セントラルヒルズ西大和1階 **エナミ保険** **検索**